

# REGALSYSTEM 90000 FAHRBAR



**Länge:** 800 - 1400 mm  
im 100 mm Raster

**Tiefe:** 400 mm  
500 mm  
600 mm

**Höhe:** 1700 mm

Max. Belastung der 4 Lenkrollen  
400 kg (inkl. Regalgewicht)

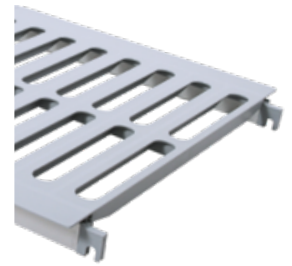

Kunststoffrostauflagen  
Alu / Polypropylen



Boden 1.5 mm stark



Lochboden 1.5 mm stark  
Ø 24 mm Teilung 50 mm



Rost

Mobile Regalsysteme gibt es in den Varianten Edelstahl, Aluminium und Aluminium/Kunststoff. Eine Einheit besteht aus zwei Regalständern, 4 Auflagen, 4 verschraubbare Querverbinder und vier Lenkrollen (zwei mit Feststellern) incl. Abweiser.

# REGALSYSTEM 40000 FAHRBAR



**Länge:** 800 - 1400 mm  
im 100 mm Raster

**Tiefe:** 400 mm  
500 mm  
600 mm

**Höhe:** 1800 mm

Max. Belastung der 4 Lenkrollen  
400 kg (inkl. Regalgewicht)



Lochboden  
1,0 mm stark  
Ø 24 mm Lochgröße  
Teilung 50 mm



Boden  
1,0 mm stark



leicht laufende,  
stabile Kunststoffräder

